GUY HOQUET

Votre fiche bien Achat à EVRY GREGY SUR YERRE 77166

Maison Evry Gregy Sur Yerre

EVRY GREGY SUR YERRE 77166

439 900 € *

* Honoraires à la charge du vendeur

Guy HOQUET BRIE COMTE ROBERT

104 Rue du Général Leclerc
77170 Brie-Comte-Robert

0160627313

Maison Evry Gregy Sur Yerre

Idéalement placée dans une impasse belle maison individuelle vous offrant une entrée avec placard, un séjour double bénéficiant d'une double exposition, une grande cuisine aménagée et équipée, un WC séparé, un garage. À l'étage une pièce palière desservant 4 chambres, une salle de bains, un WC. Une piscine couverte. La maison est équipée d'une climatisation réversible installée il y a 2 ans. Rare sur le secteur avec ces prestations et ces finitions, une visite s'impose!

123 m² | 6 pièce(s) | 4 chambres | 1 sdb | 5 parking(s)

Fiche technique du bien

Bien en copropriété	Non
Jardin	Oui
Année construction	1987

Vis-à-vis	Non
Fenêtres	PVC Double Vitrage
Assainissement	Tout à l'égout
Salle(s) de bains	1
Type Chauffage	Individuel
Mode Chauffage	Climatisation réversible
Eau chaude	Ballon électrique
Cheminée	Insert
Nombre places parking	5
Nombre garages/Box	1
Piscine	Oui
Date ERP	2025-08-14 10:33:24
Diagnostic Energétique	Oui
Conso Energ	244 kWh/m2 par an

Bilan énergétique

DPE non communiqué

GES non communiqué
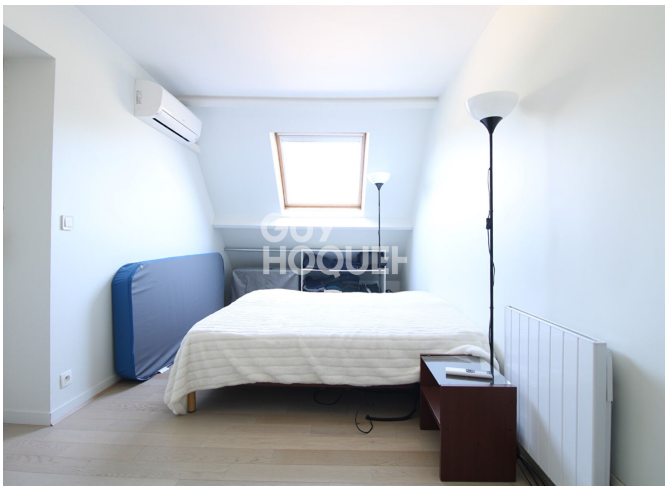
Photos du bien